

¿La violencia hacia los líderes sociales es  
despolitizada?  
Eslabones Visibles Vs Lazos Invisibles

Carlos Duarte

Instituto de Estudios Interculturales  
PUJ-Cali

Se recomienda ir al texto base de esta presentación en:  
<https://lasillavacia.com/silla-llena/red-social/la-violencia-hacia-los-lideres-sociales-despolitizada-72092>

Víctimas por tipo de liderazgo periodo 1959-2018

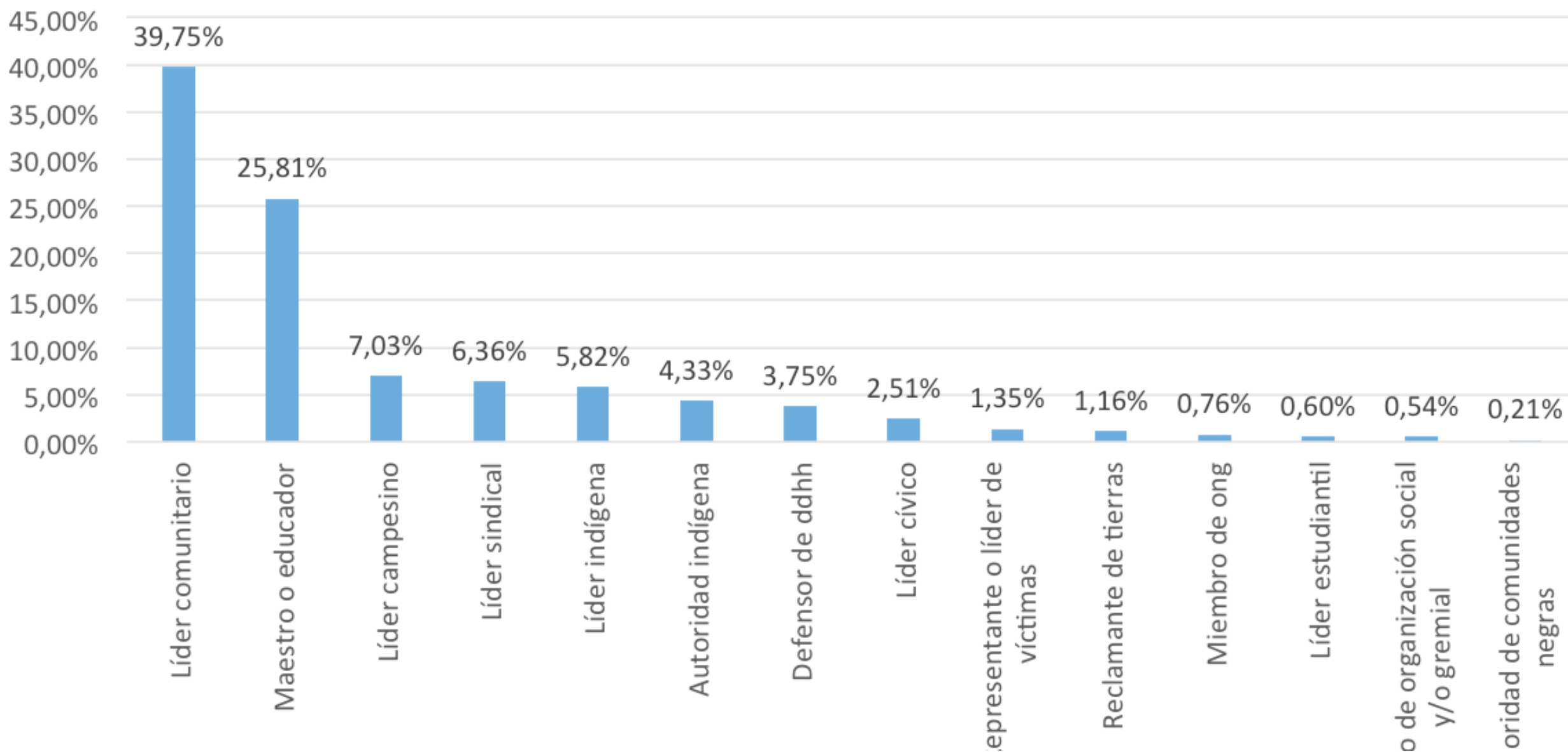

Victimas por departamento CNMH periodo 1958-2018

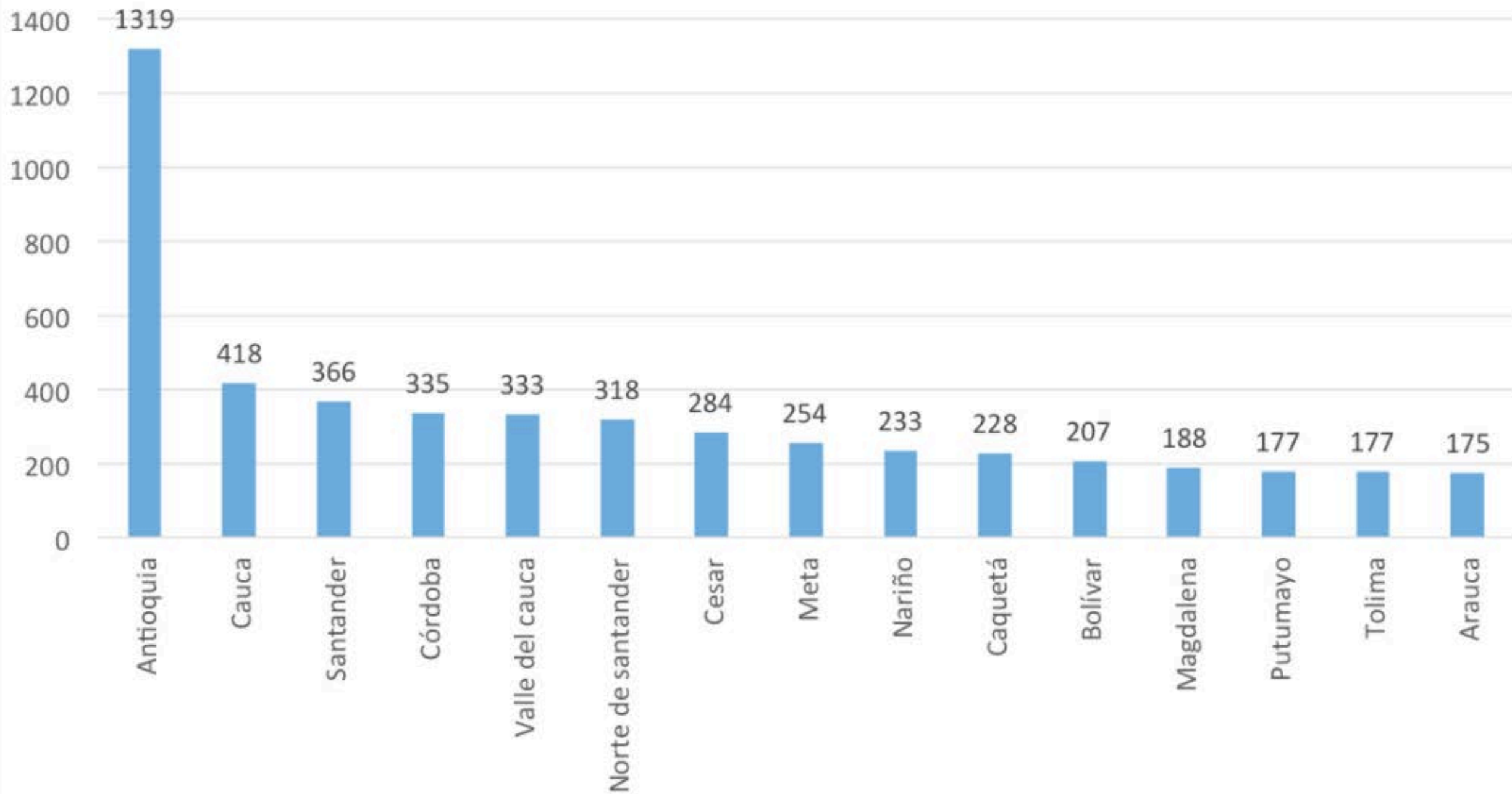

## Victimas CNMH lideres por departamentos con mayor impacto en la victimización de lideres

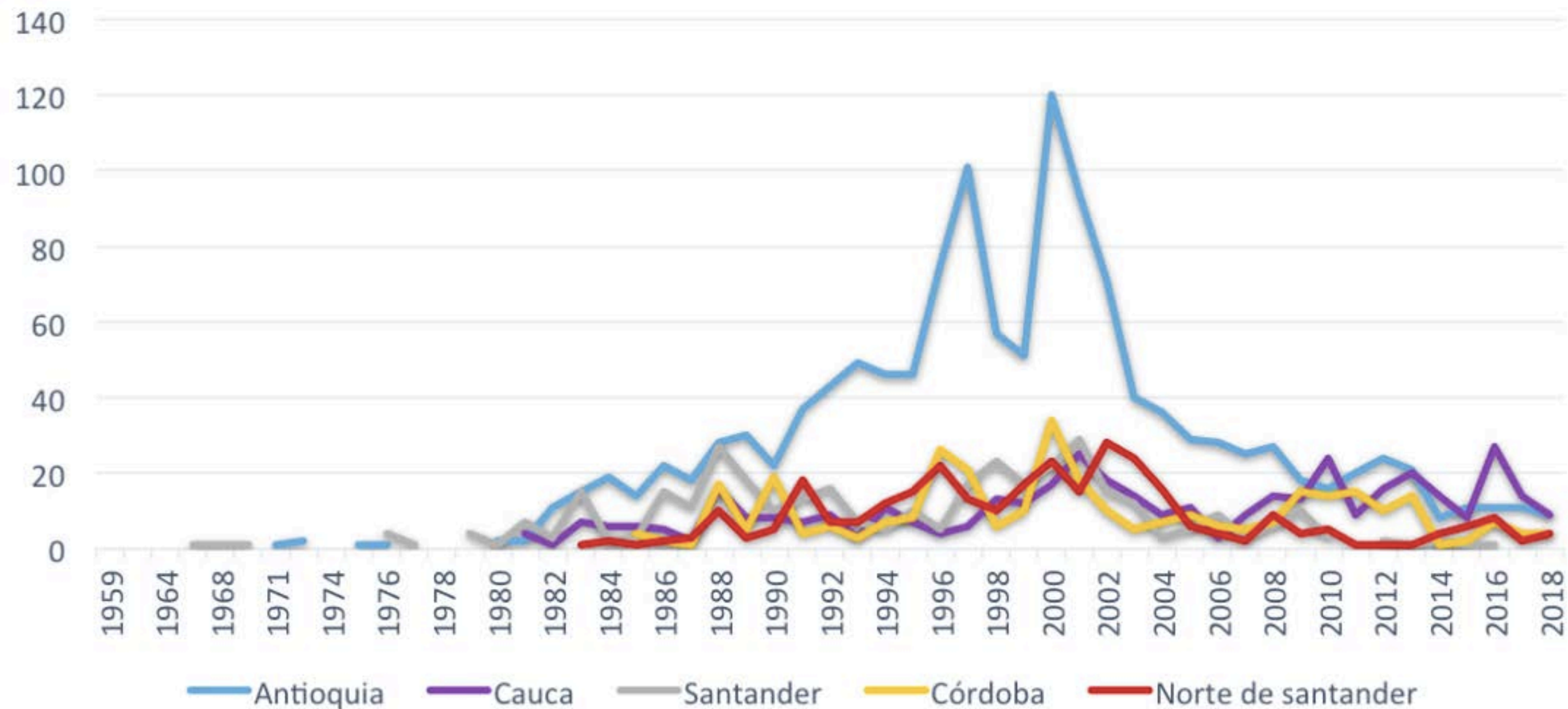

**ASESINATO DE LÍDERES SOCIALES  
COMPARACION PERIODOS 1959-2016 Y 2017-2018**

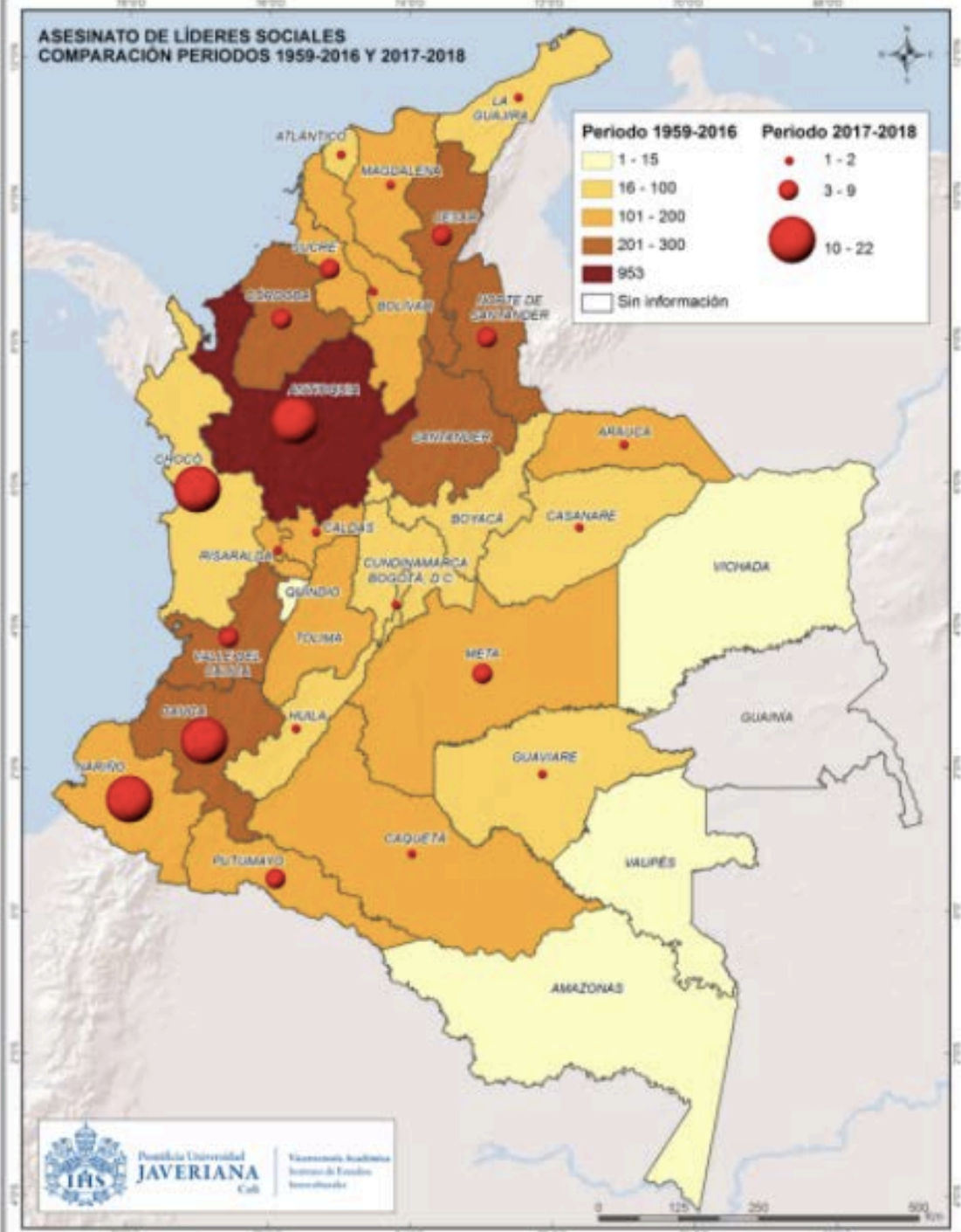

1. 1984 se suscribió el primer acuerdo de cese al fuego entre las Farc-EP y el Gobierno Nacional en el municipio de **La Uribe (Meta)**
2. **1990. M-19. el acuerdo de paz** y la desmovilización de esta guerrilla (Cauca, Valle), parte EPL (Bajo Cauca y Urabá), PRT, Quintín Lame,
3. 1994. Proceso de paz **Corriente de Renovación Socialista** (CRS)
4. 1999. **FARC Caguán**. Convención Nacional ELN, San Pablo, Cantagallo y Yondo
5. 2005. Ley 975, de **Justicia y Paz**. Proceso de desmovilización, desarme y reinserción de las AUC
6. 2016. **Firma del acuerdo de Paz de la habana. Estado y Farc.**

Periodo	Número víctimas	Mediana victimas	disminución/ aumento
Año 1980-1984	187	33	
Año 1985- 1989	487	77	44
Año 1990-1994	779	155	78
Año 1995-1999	1194	230	75
Año 2000-2005	1956	344,5	115
Año 2006-2010	775	147	-198
Año 2011-2016	663	113	-34
Año 2017-2018	132	66	-47

## Resumen víctimas con liderazgos 1959-2018

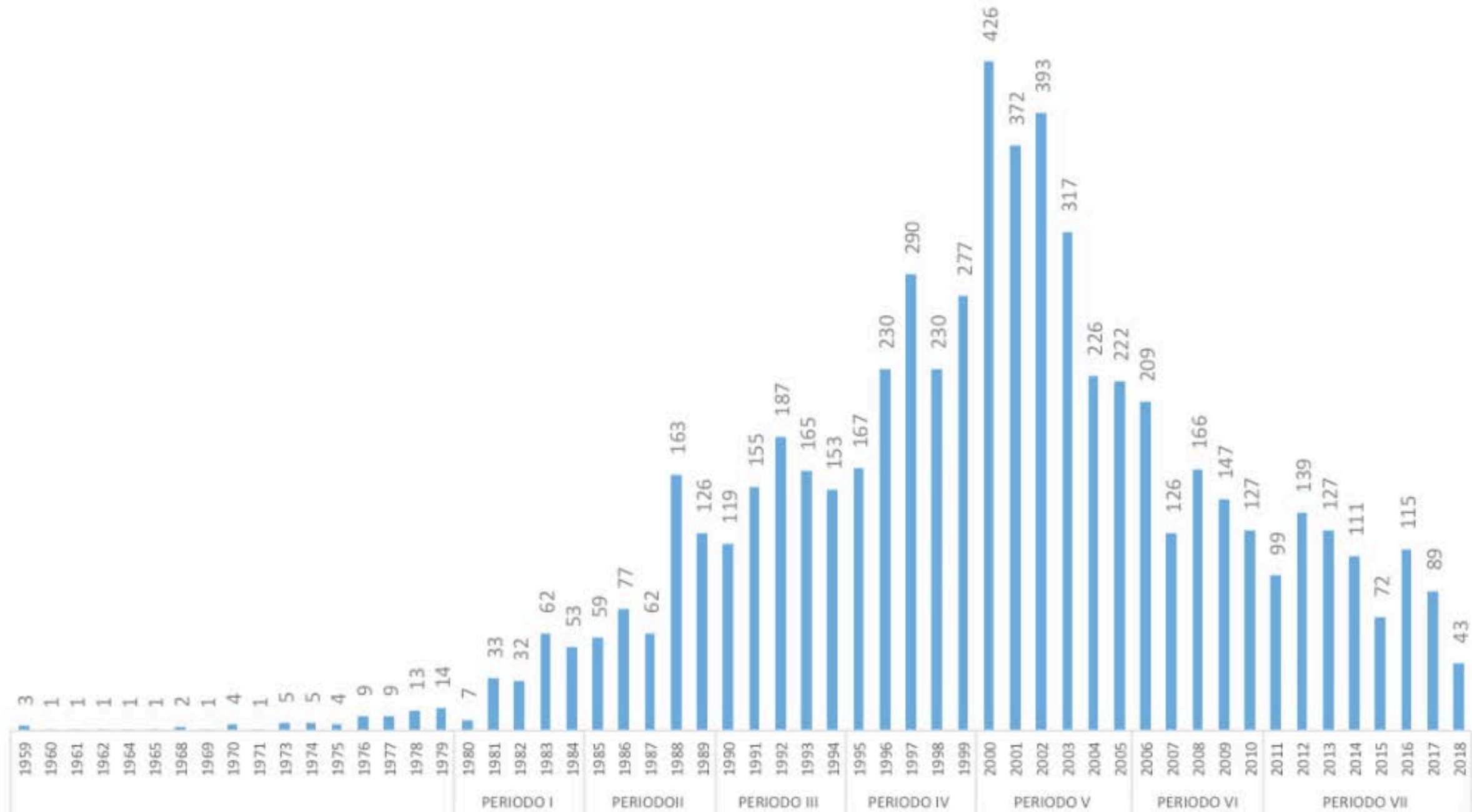

### Victimas CNMH por liderazgos mas representativos por año de ocurrencia

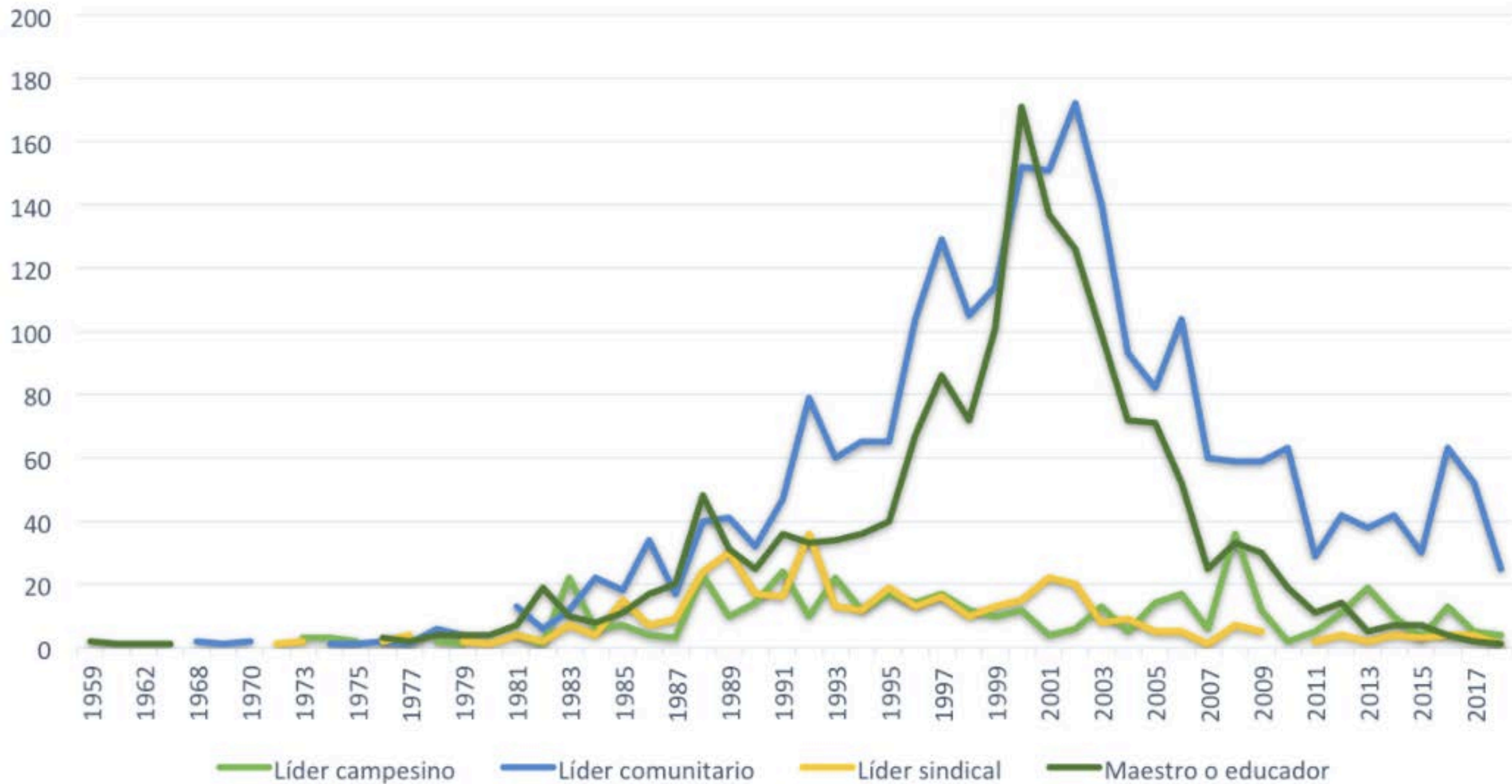



## RESUMEN VÍCTIMAS CON LIDERAZGOS Y MILITANTES 1959-2020

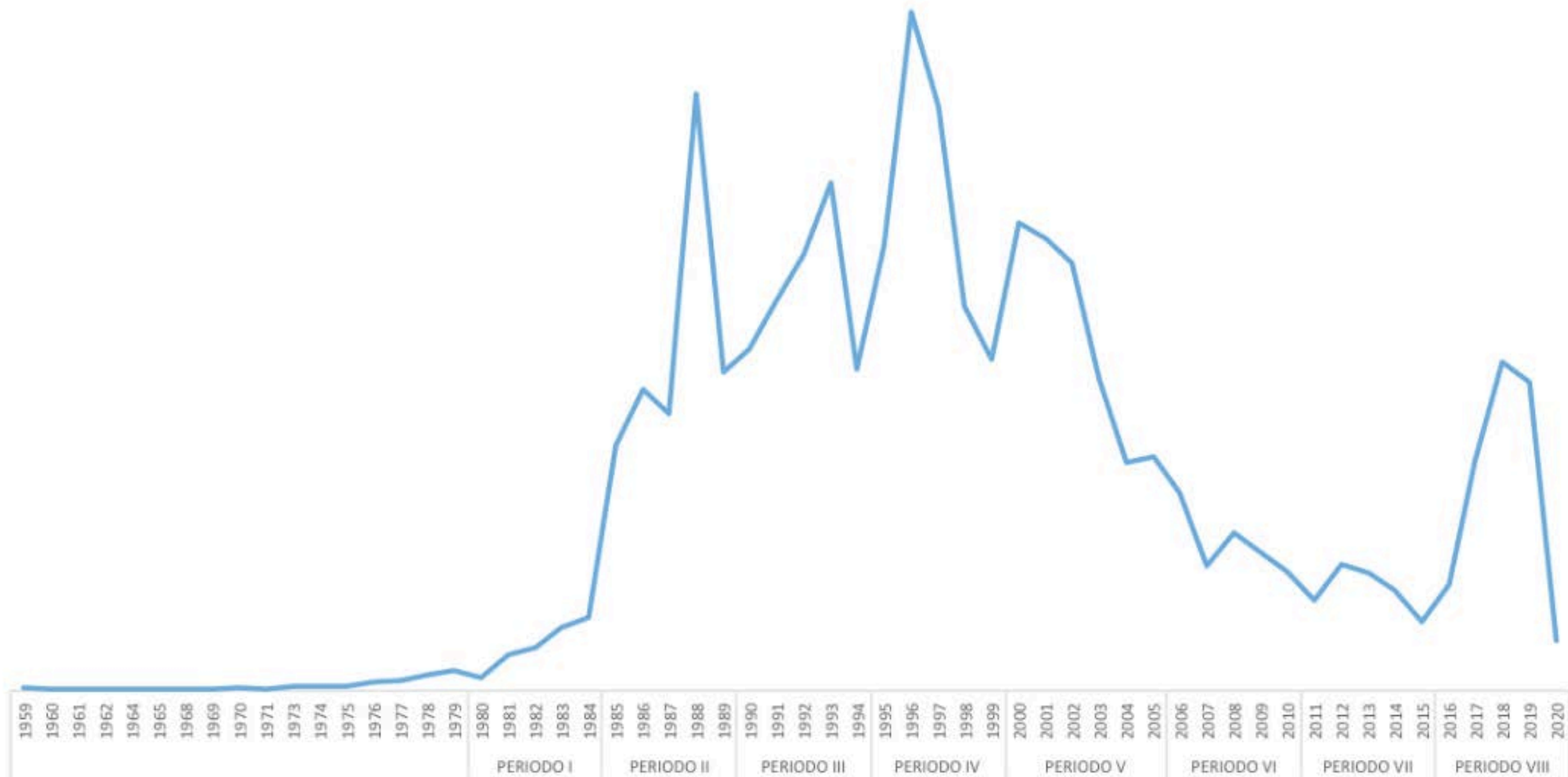

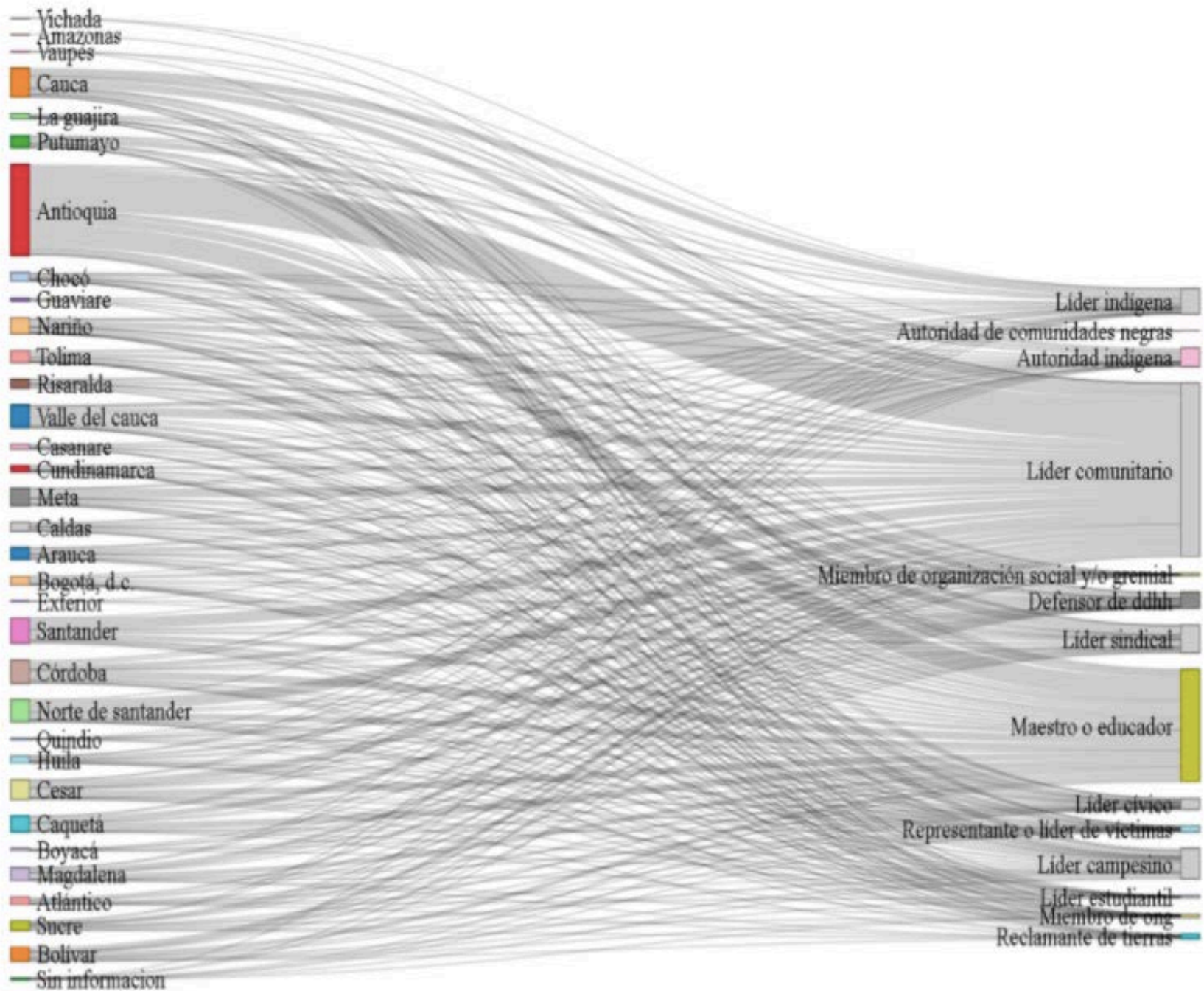

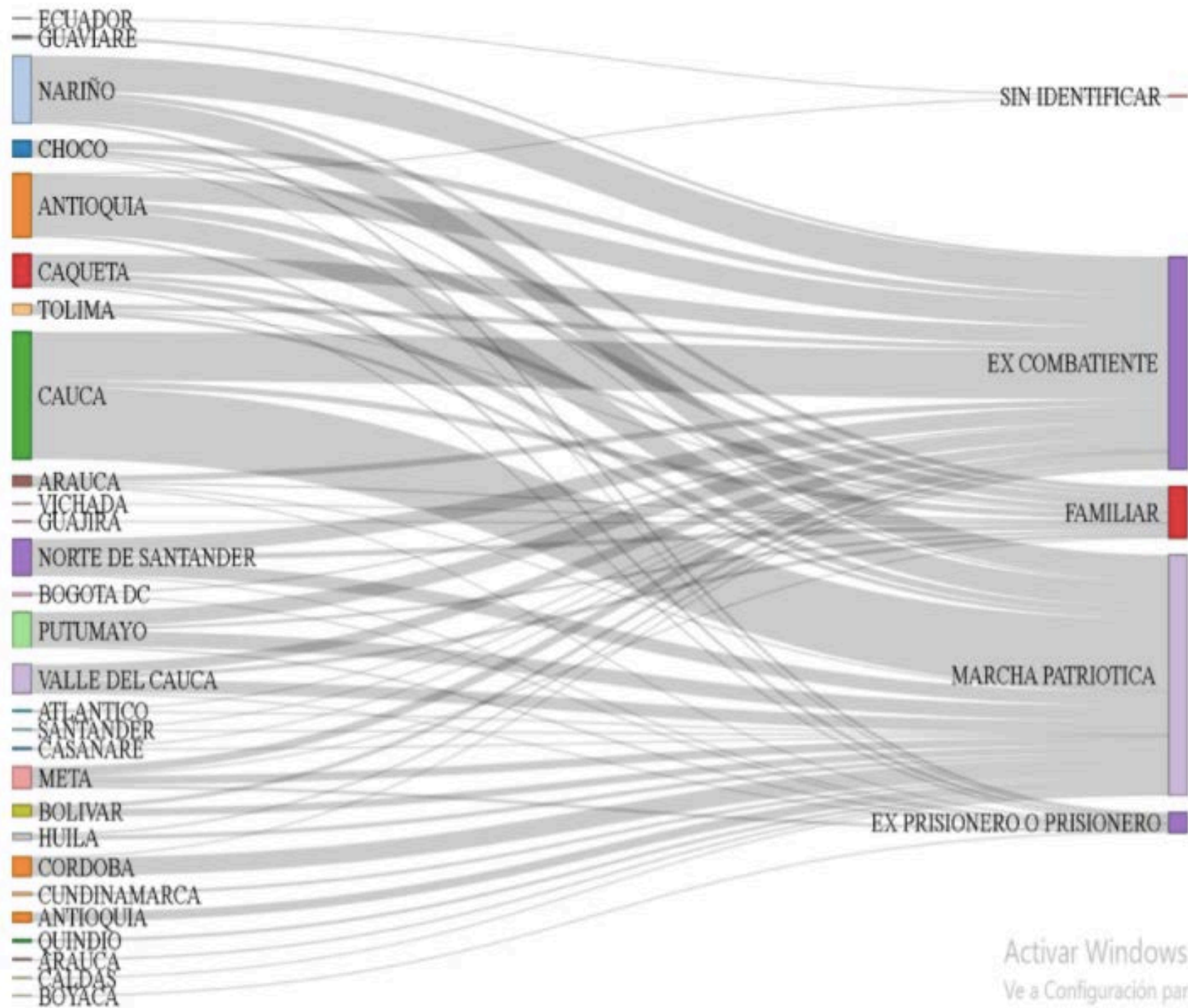

Activar Windows

Ve a Configuración para activar Window

Victimas Año 2019 y enero de 2020 excombatientes FARC, Familiar, Marcha patriótica

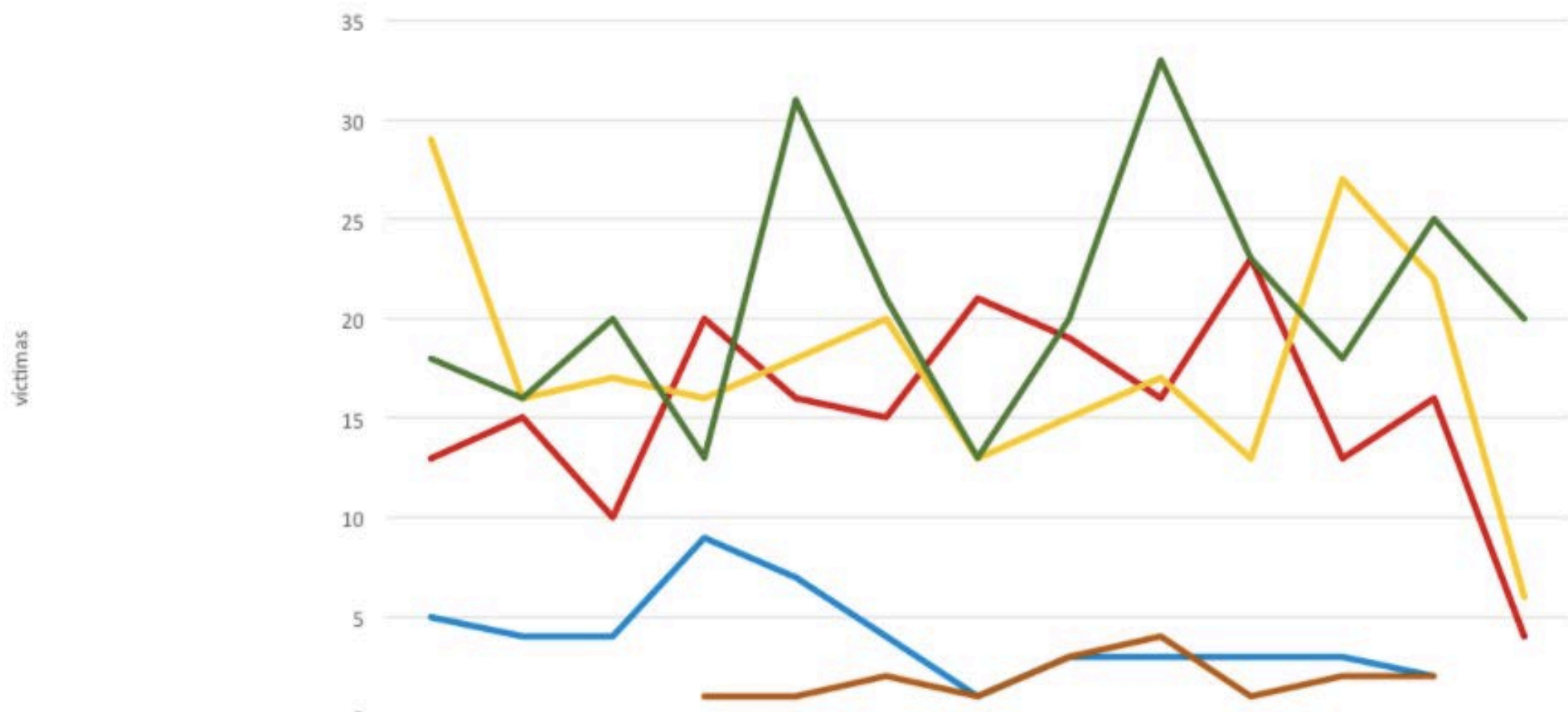

	Enero	Febrero	Marzo	Abril	Mayo	Junio	Julio	Agosto	Septiembre	Octubre	Noviembre	Diciembre	Enero
EX COMBATIENTE	13	15	10	20	16	15	21	19	16	23	13	16	4
FAMILIAR	5	4	4	9	7	4	1	3	3	3	3	2	
MARCHA PATRIOTICA	29	16	17	16	18	20	13	15	17	13	27	22	6
EX PRISIONERO O PRISIONERO		2		1	1	2	1	3	4	1	2	2	
SIN IDENTIFICAR		1									1		
TOTAL VICTIMAS	18	16	20	13	31	21	13	20	33	23	18	25	20

# Predicción asesinatos lideres 2022

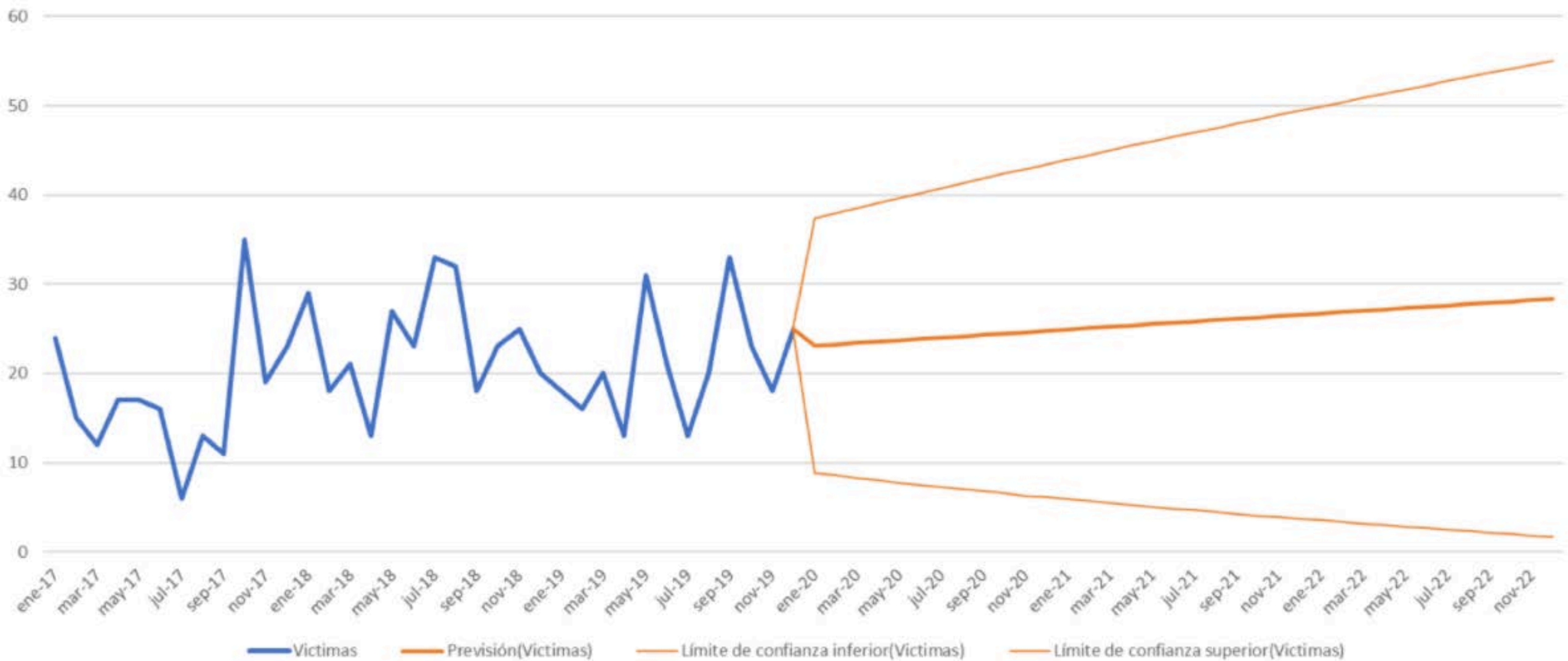

# Predicción excombatientes 2022

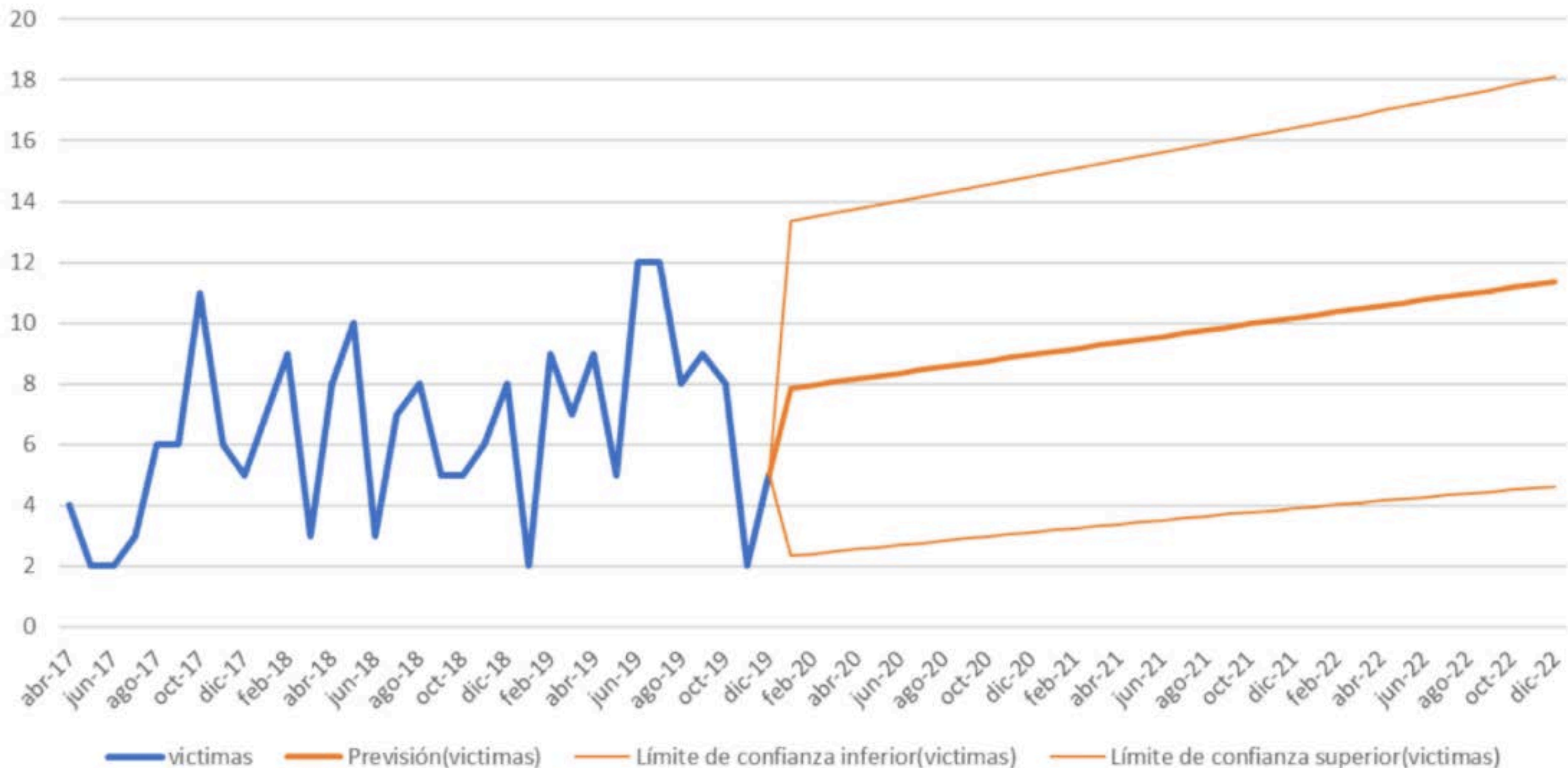

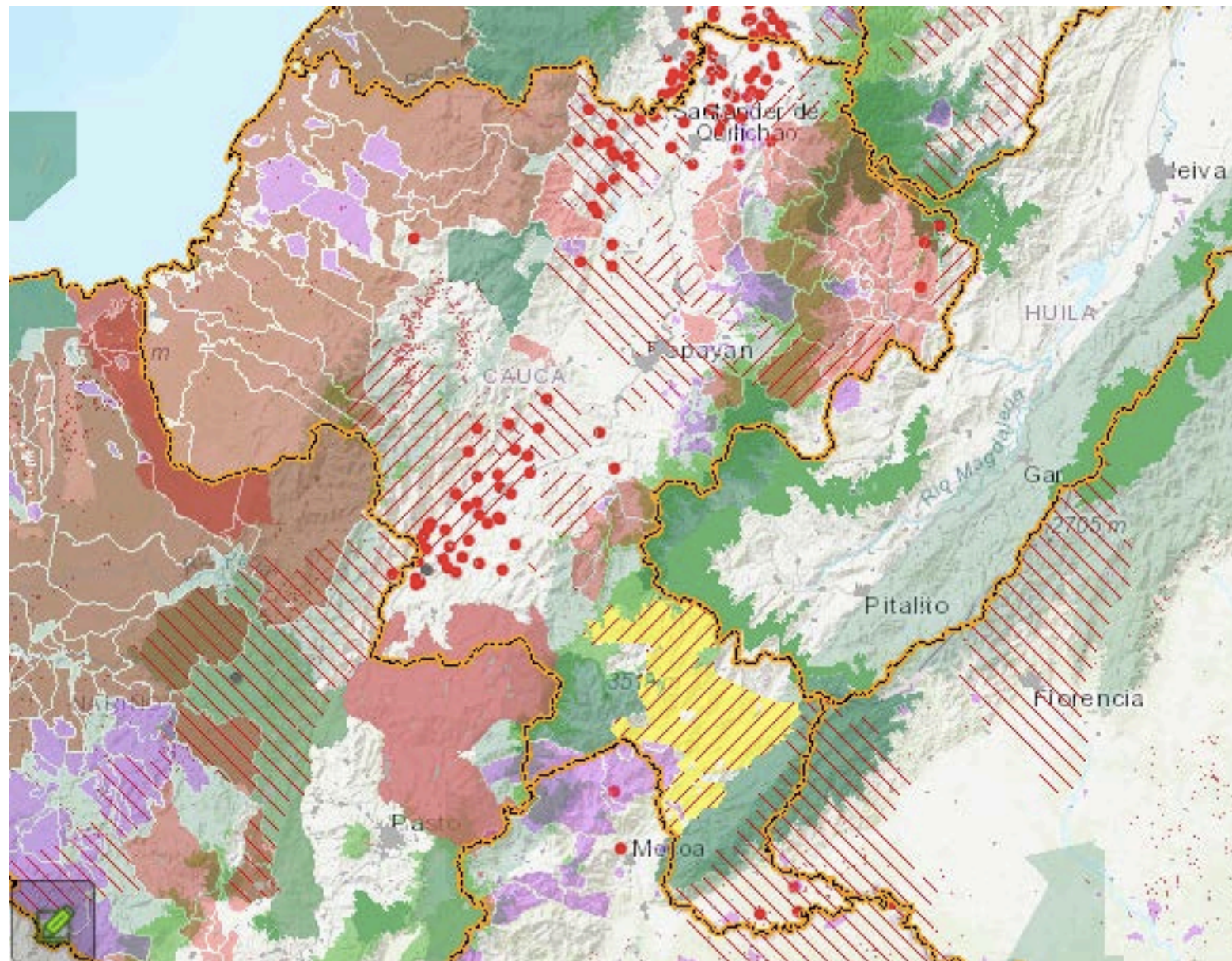

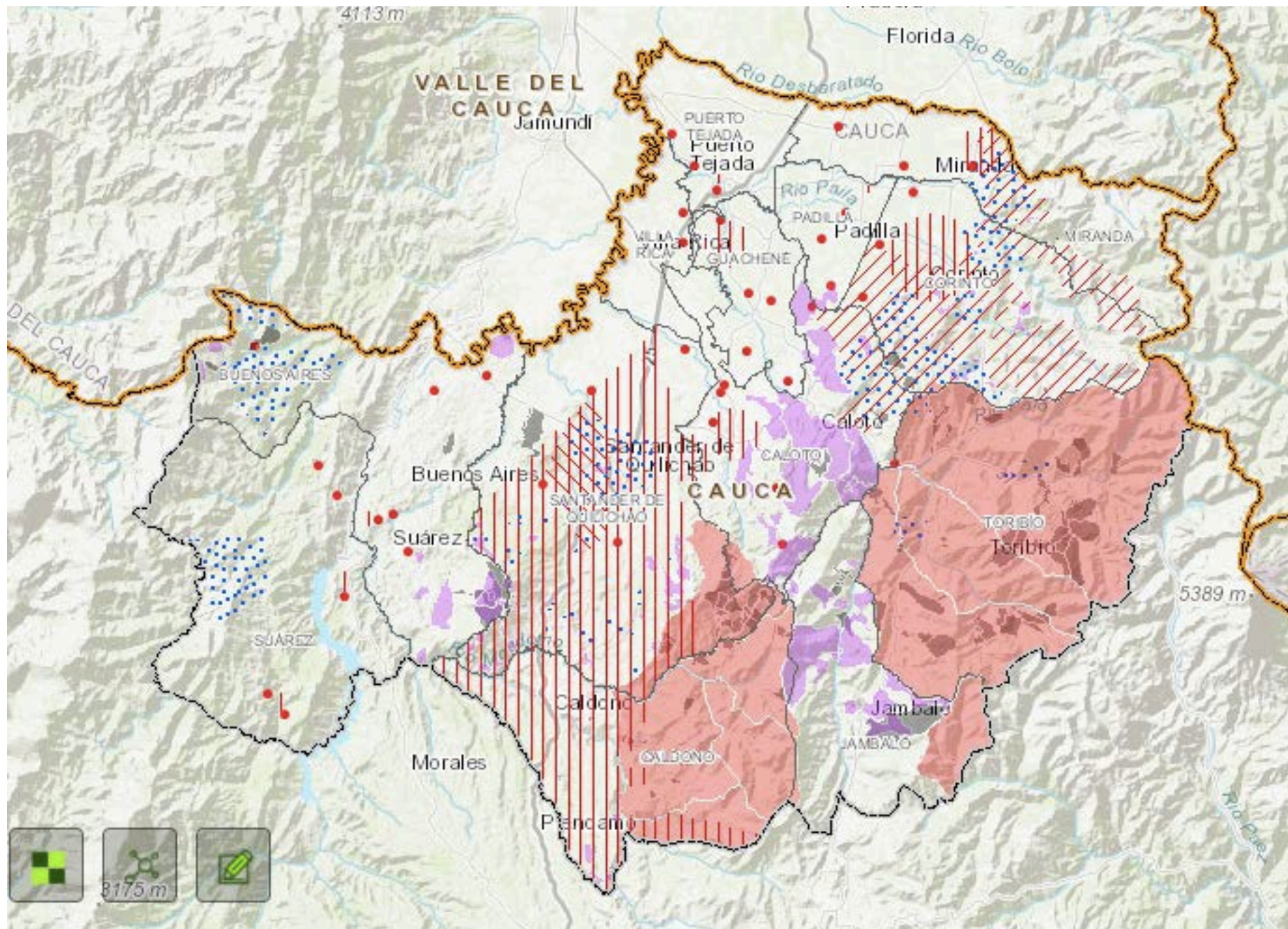



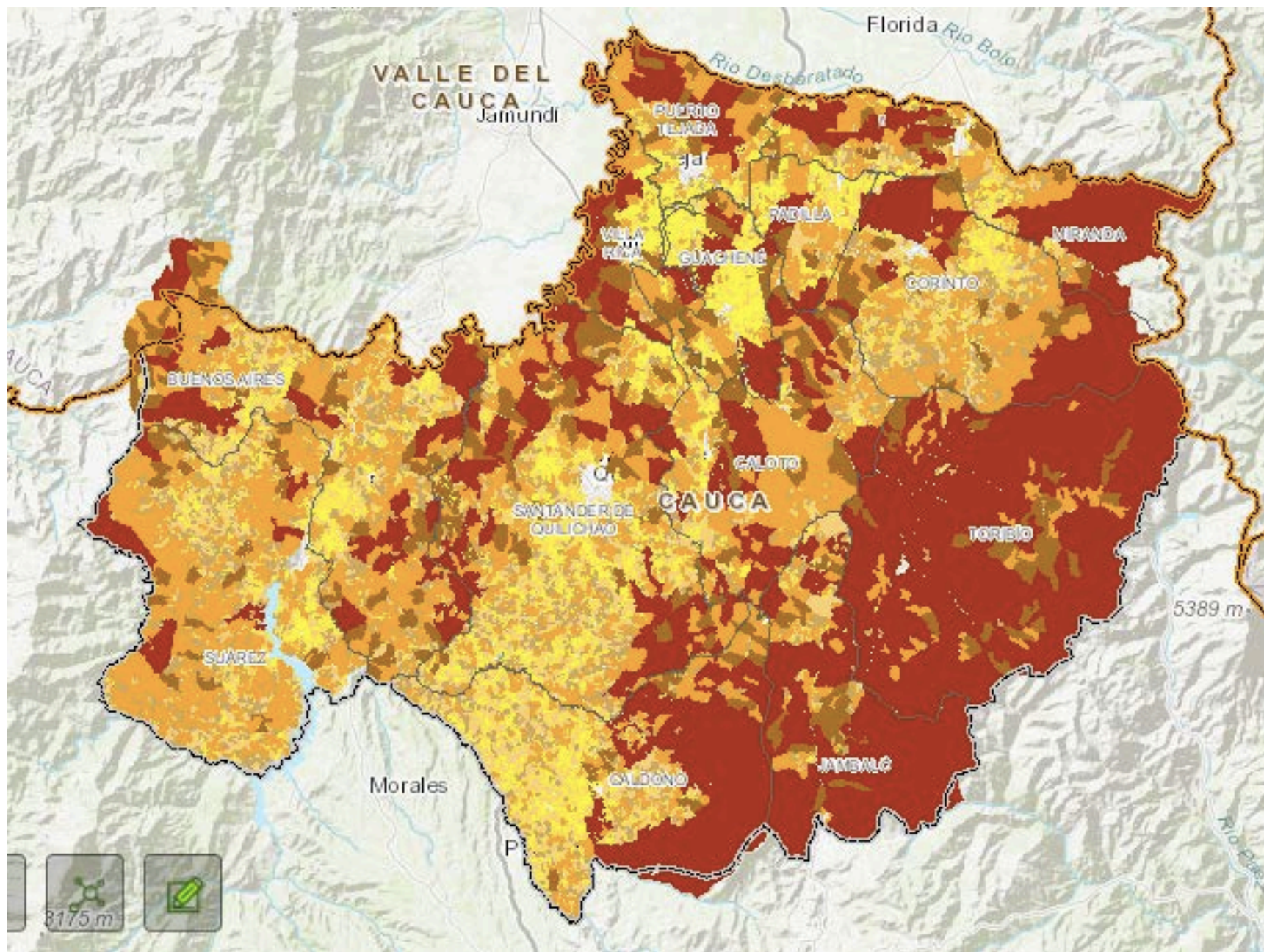

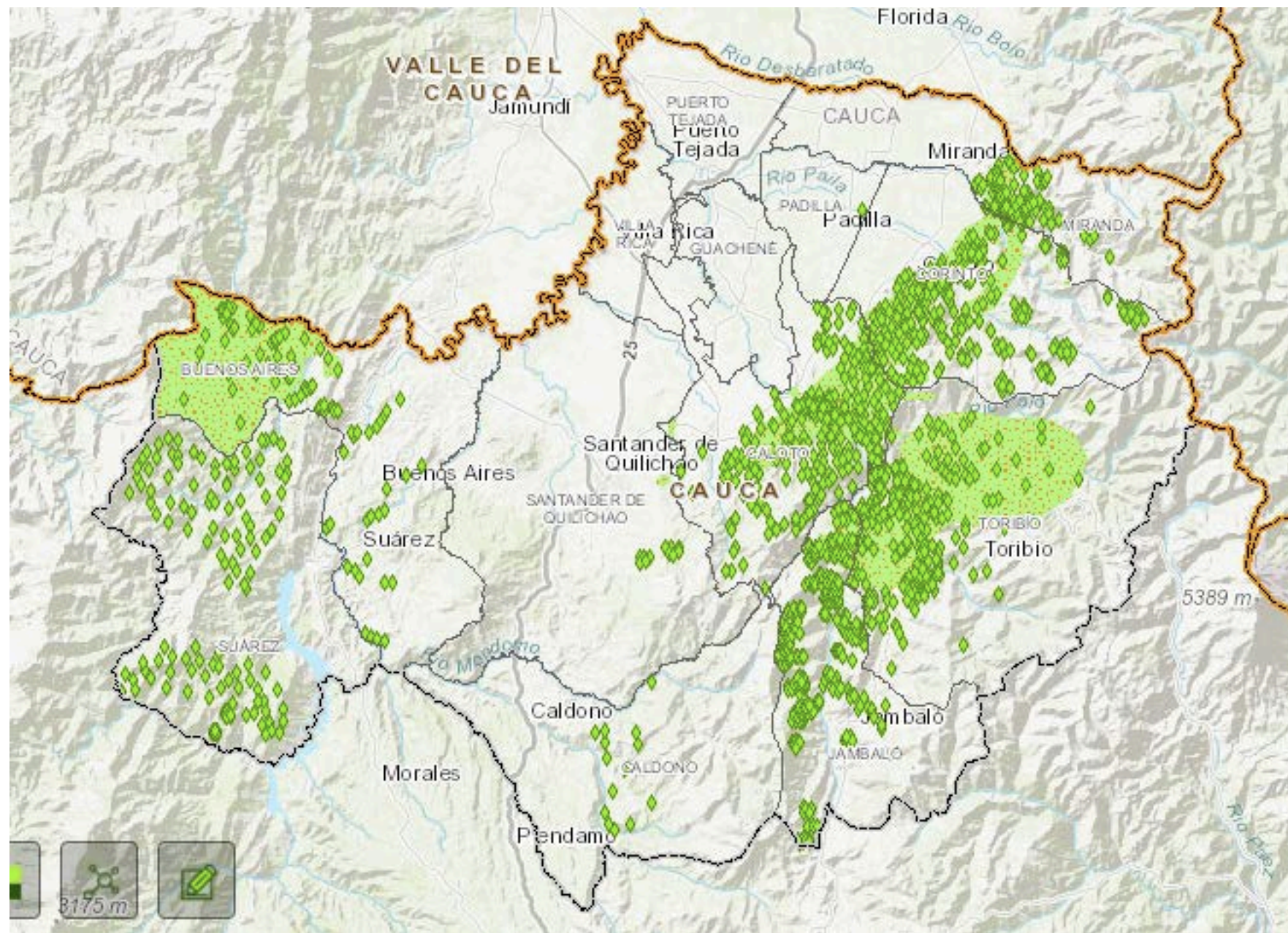

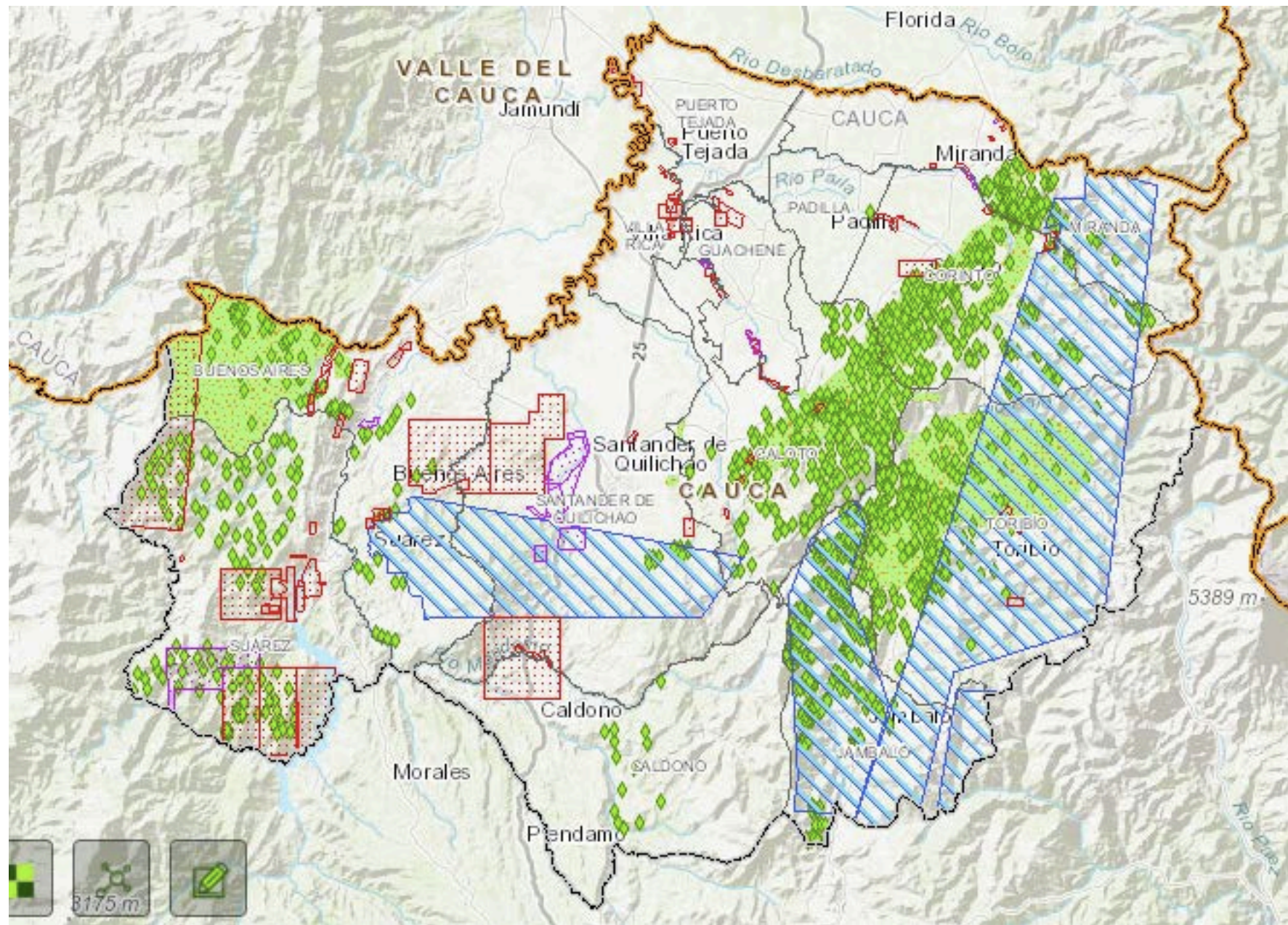

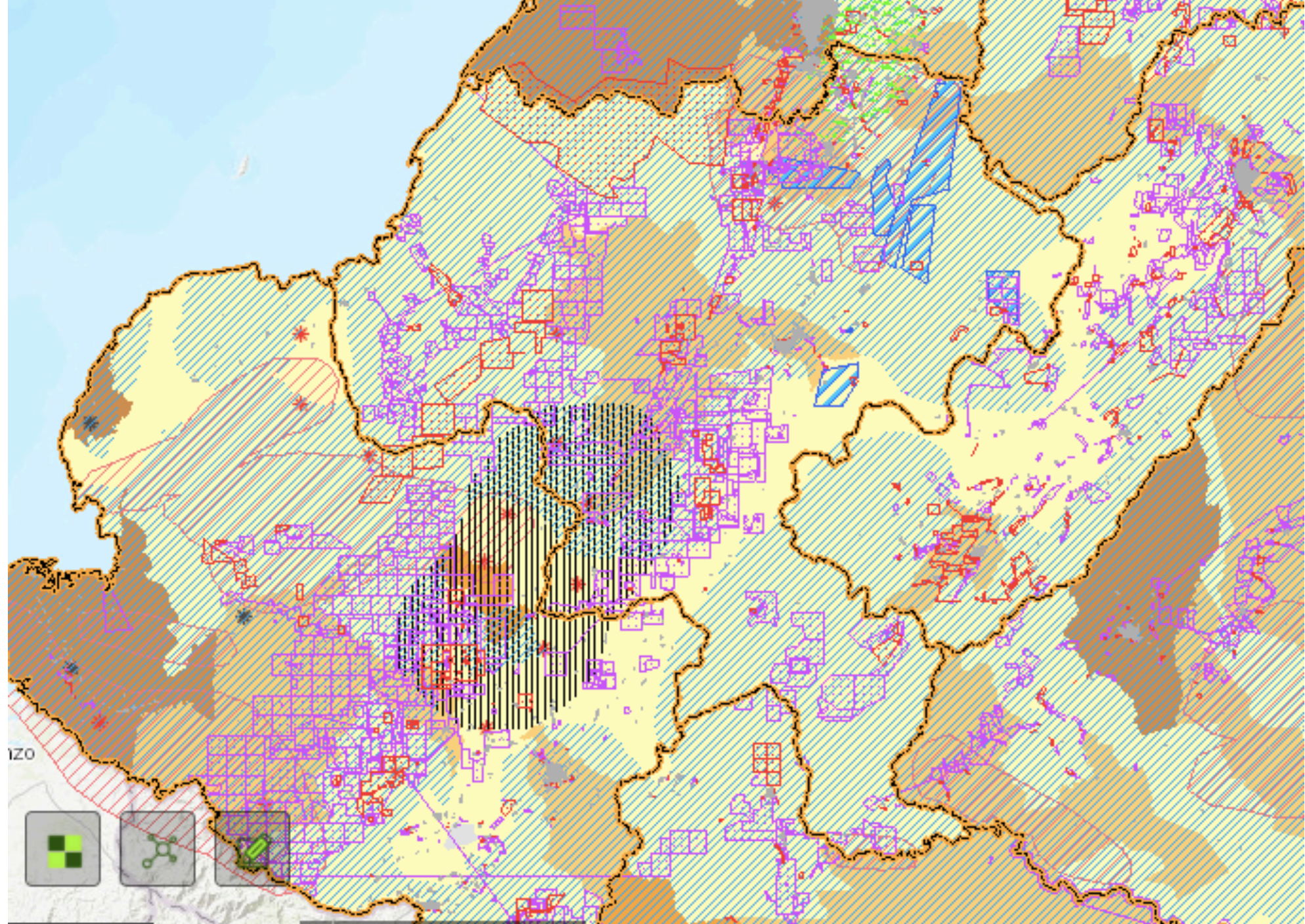

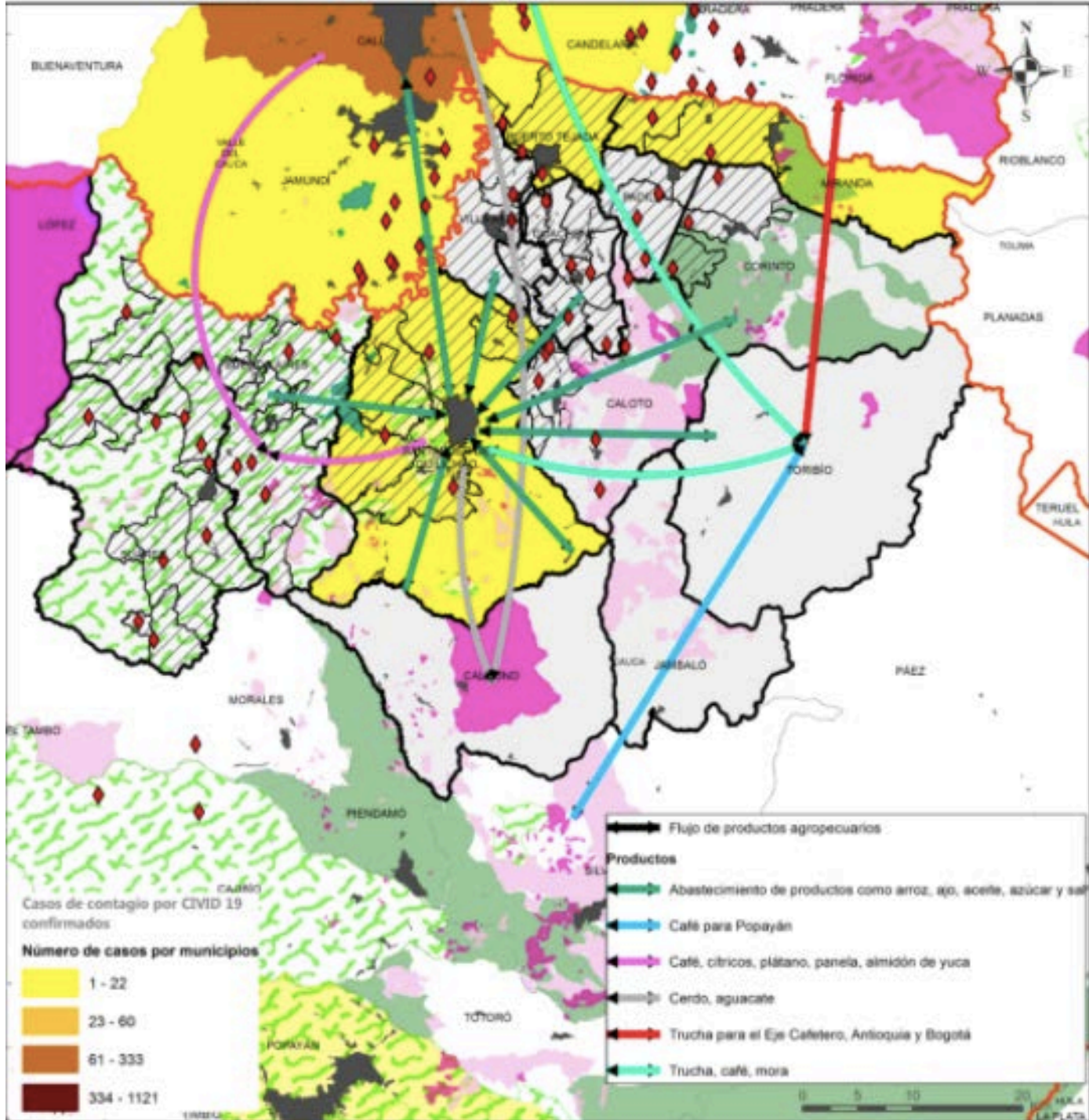

## Recomendaciones para que pare la guerra

### Eslabones visibles Vs los lazos invisibles

1. Visible: Reacomodamiento de la guerra en el departamento. Frente 6, EPL, Nuevos grupos paramilitares, ELN, Disidencias Frente primero.
2. Hacer más visible: Deslinde de Movimientos sociales respecto todos los actores armados
3. No perseguir los eslabones visibles de las economías ilícitas sino sus lazos invisibles
4. Resultados de inteligencia en termino de asesinato a líderes sociales
5. Resultados de contrainteligencia en torno a la participación de Fuerzas Armadas en economías ilícitas
6. El ordenamiento territorial inequitativo, pero es necesario profundizar el desarrollo rural
7. Tierra, asistencia técnica, y encadenamientos de circulación de productos.
8. Plan de Desarrollo Departamental enfoque intersectorial